

Algoritmo diagnóstico de la enfermedad pulmonar obstructiva crónica (EPOC)

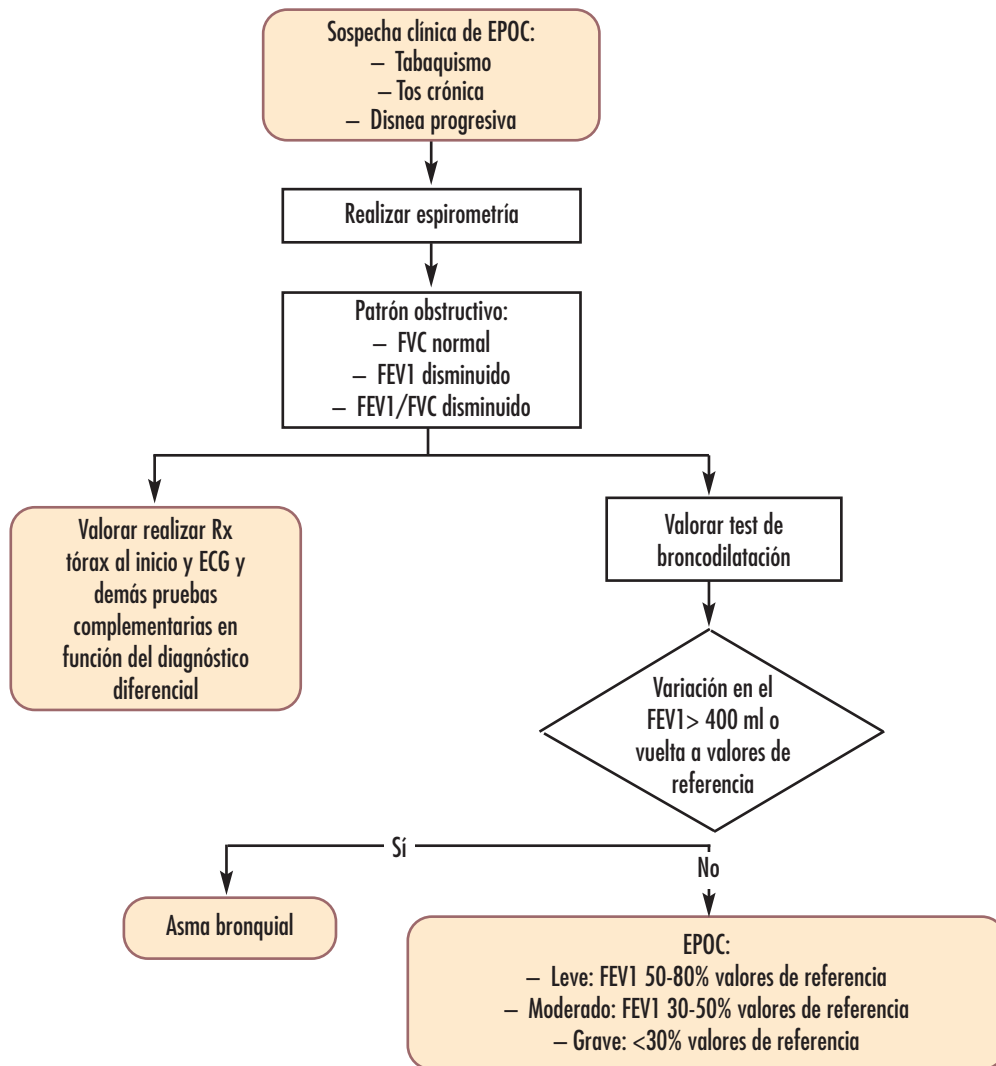

Los síntomas principales son tos crónica, expectoración y disnea. La confirmación debe realizarse por espirometría.

Considerando los valores espirométricos la EPOC se clasifica en:

- EPOC leve: FEV1 entre el 50-80% del valor de referencia.
- EPOC moderada: FEV1 entre el 30-50% del valor de referencia.
- EPOC grave: FEV1 inferior al 30% del valor de referencia.

Fuente:

Autores: Grupo MBE Galicia, integrado en la Red Temática de investigación sobre Medicina Basada en la Evidencia (Expte. FIS: G03/090) y Núñez Temes M, Penín España S, Moga Lozano S. Especialistas en Medicina Familiar del Área Sanitaria de Lugo.

Disponible en: <http://www.fisterra.com/guias2/epoc.htm>

Autor: Francisco Javier Alonso Moreno (Médico de Familia. Doctor en Medicina. Vocal de Investigación de SEMERGEN).

