

Criterios de insulinización

- Todo paciente con DM1.
- Aquellos pacientes con DM2 que presenten alguno de los siguientes criterios:
 - Descompensaciones hiperglucémicas agudas.
 - Fracaso primario o secundario al tratamiento con fármacos orales: diabetes mal controlada, habiendo realizado correctamente la dieta y el tratamiento con fármacos orales durante al menos 3 meses, en ausencia de obesidad.
 - Contraindicaciones para el uso de fármacos orales.
 - Embarazo.
 - Diabetes gestacional: cuando no se consigue un control adecuado con una dieta equilibrada y actividad física adecuada.

El objetivo del tratamiento con insulina es alcanzar las cifras de HbA1c objetivos, sin episodios de hipoglucemia, y la menor ganancia ponderal posible. Estos objetivos deben individualizarse ante cada paciente, debiendo fijar objetivos realistas.

Algoritmo de tratamiento en la diabetes tipo 2. COMBO modificado

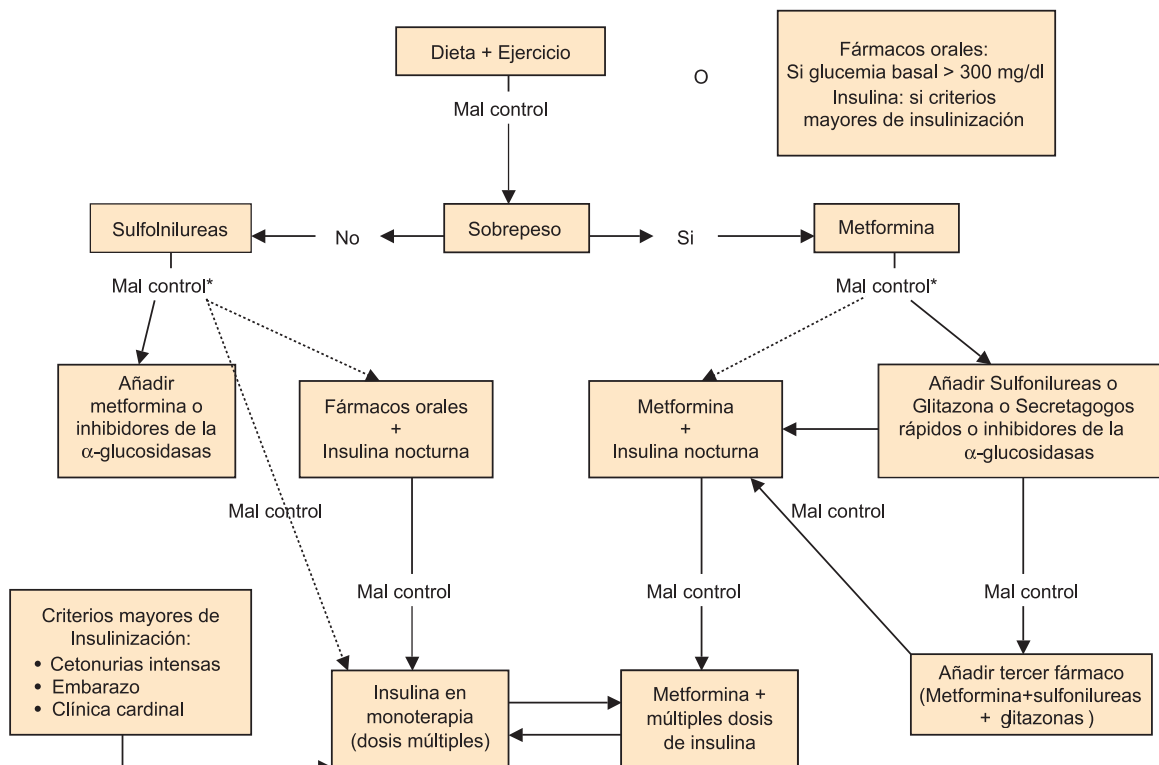

* Valorar una u otra opción en función del grado de hiperglucemia y de las características individuales de cada caso

Fuentes:

- Franch J, Goday A, Mata M et al. COMBO Actualización 2004. Criterios y pautas de terapia combinada en la diabetes tipo 2. *Avances en Diabetología*. 2004;20:77-112. www.elmedicointeractivo.com/formacion_acre2004/tema2/insulinas2.htm

Autores: Francisco Javier Alonso Moreno (Médico de Familia. Vocal de Investigación de SEMERGEN) y José Manuel Comas Samper (Médico de Familia. Grupo de Diabetes SEMERGEN).

