

## 9. Anexos

Documento 1. Cuadro de decisión en la consulta ante la Violencia de Género

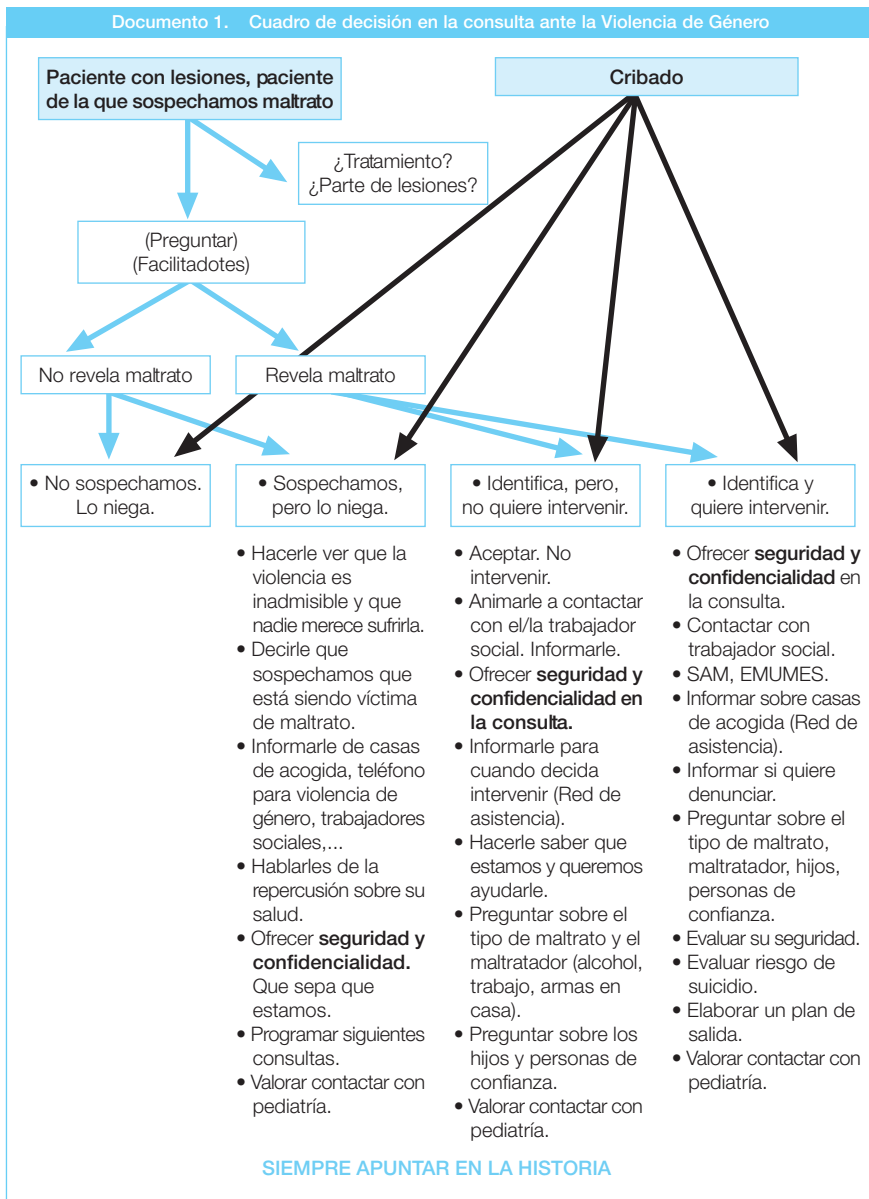

Documento 2. Violencia de Género. Documentación sobre la mujer

V. G. CRIBADO

V.G. + (Positivo)

V.G.? (Sospechoso)

Fecha \_\_\_\_\_

Nombre de la paciente \_\_\_\_\_

Persona con la que asiste \_\_\_\_\_

¿Paciente embarazada?  Sí  No

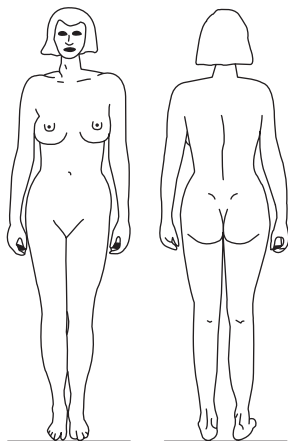

**EVALUACIÓN DE LA SEGURIDAD  
DE LA PACIENTE**

- Sí  No ¿Se encuentra aquí el maltratador ahora?
- Sí  No ¿La paciente tiene miedo de su compañero?
- Sí  No ¿La paciente tiene miedo de ir a casa?
- Sí  No ¿Ha aumentado la violencia física de forma severa?
- Sí  No ¿Ha abusado físicamente el compañero de los niños?
- Sí  No ¿Los hijos han presenciado maltrato en casa?
- Sí  No ¿Amenaza de homicidio?  
¿Por quién?
- Sí  No ¿Amenaza de suicidio?  
¿Quién?
- Sí  No ¿Hay algún arma en casa?
- Sí  No ¿Alcohol o drogas?

**INTERVENCIÓN**

- Sí  No ¿Ha sido propuesto el plan de seguridad?

**EVALUACIÓN DEL ABUSO**

- ¿Ha sido alguna vez golpeada, abofeteada, pateada o herida físicamente por alguien?
- ¿Por quién?
- ¿Ha sido maltratada psicológicamente por alguien durante el último mes?
- ¿Ha sido forzada alguna vez a mantener relaciones sexuales no deseadas?
- ¿Por quién?
- ¿Ha sido forzada a mantener relaciones sexuales no deseadas durante el último mes?
- ¿Por quién?
- ¿Le tiene miedo a alguien?
- ¿A quién?
- ¿Le critica alguien, le hace sentir mal consigo misma o trata de controlarle?
- ¿Quién?

**DERIVACIONES**

- Número de teléfono V. G.
- Derivación autoridades legales.
- Números de casas de acogida.
- Derivaciones médicas.
- Describir: \_\_\_\_\_
- Otras derivaciones hechas
- Describir: \_\_\_\_\_

**INFORMES**

- Informe de aplicación de la ley hecho.
- Informe de servicio de protección infantil hecho.
- Informe de servicio de protección de adulto hecho.

**FOTOGRAFÍAS**

- Sí  No ¿Consiente ser fotografiada?
  - Sí  No ¿Hay fotografías tomadas?
- Adjunta fotografías y consiente.

Modificado por los autores sobre el original desarrollado por la Family Violence Prevention Fund and Educational Programs Associates, Inc..  
Modificado por el Ohio Domestic Violence Network..

Documento 3. Protocolo de actuación profesional para la Violencia de Género

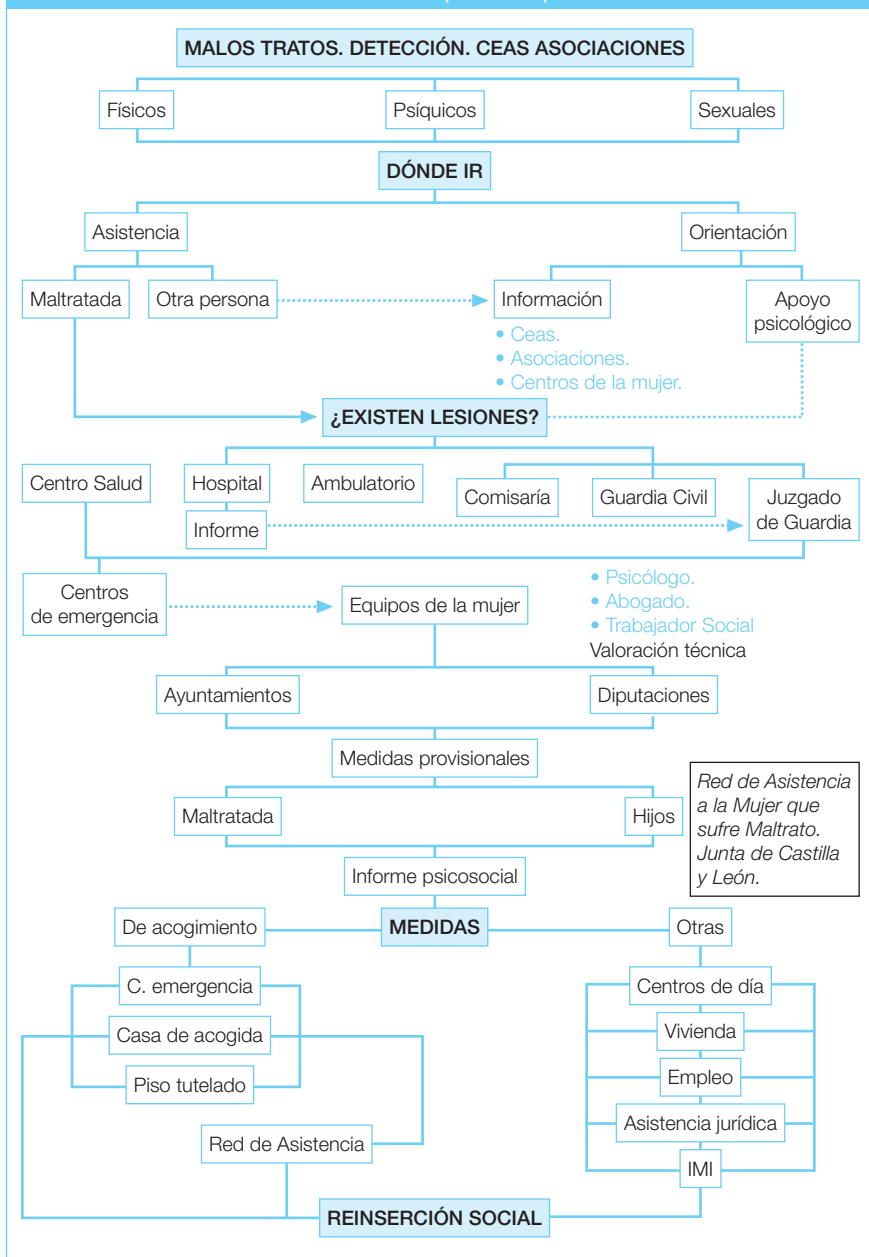

Documento 4. Rueda del poder y control sobre la mujer inmigrante



Modificado por los autores del original adaptado de la publicación *Power and Control Tactics Used Against Immigrant Women*, producida por la Family Violence Prevention Fund.

Documento 5. Rueda de fortalecimiento de la víctima

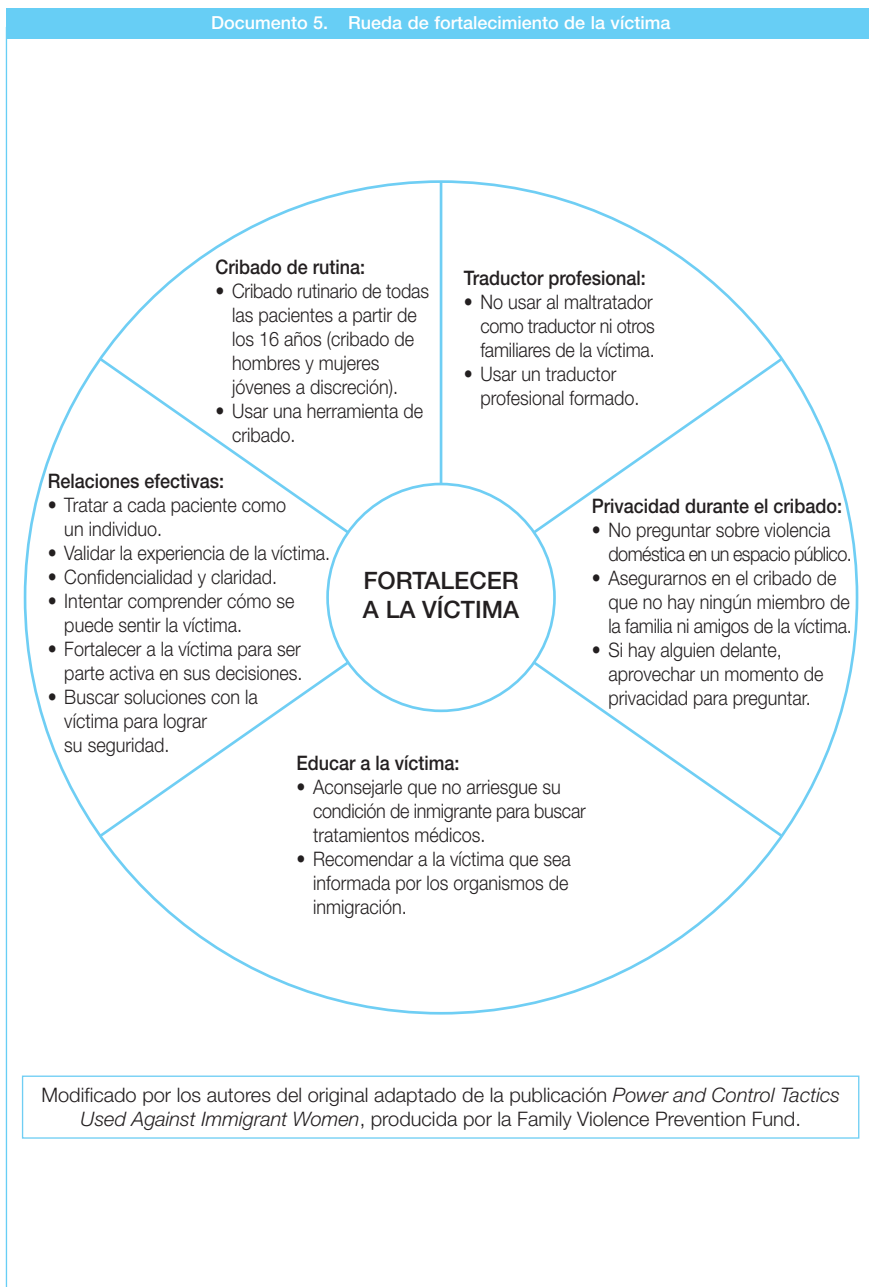

Modificado por los autores del original adaptado de la publicación *Power and Control Tactics Used Against Immigrant Women*, producida por la Family Violence Prevention Fund.

Documento 6. Protocolo extraído del artículo de Jordi Pou i Fernández «Maltrato infantil. Actuación en urgencias»

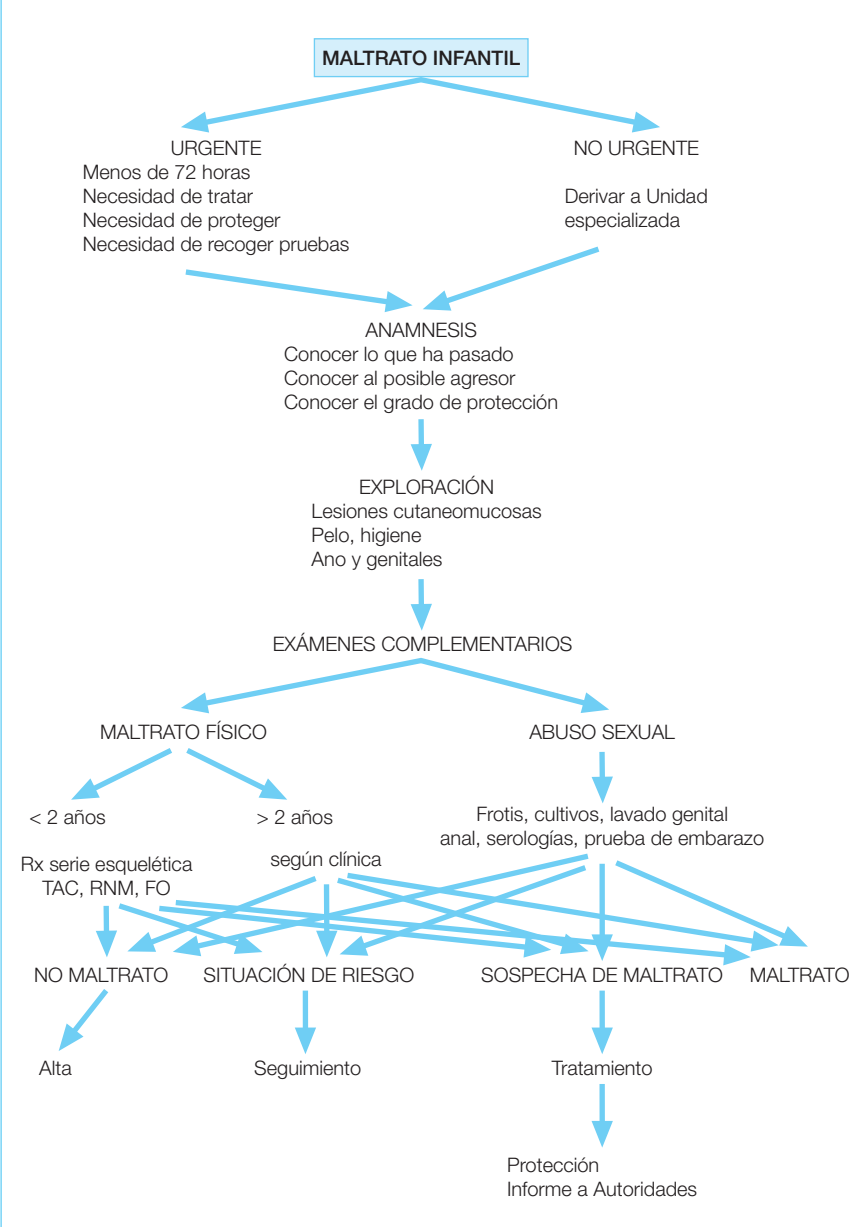

Documento 7. Protocolo de abordaje y actitud ante el maltrato en el mayor, tomado de Grupo de Trabajo de Atención al Mayor de la semFYC

